

RELATÓRIO DE GESTÃO 2022



EMGERPI

**EMPRESA DE GESTÃO DE
RECURSOS DO ESTADO DO
PIAÚI S.A**

Sumário

MENSAGEM DO DIRIGENTE	2
1. VISÃO ADMINISTRATIVA E ORGANIZACIONAL	3
1.1. APRESENTAÇÃO	3
1.2. FINALIDADES E COMPETÊNCIAS	3
MISSÃO, VISÃO E VALORES	4
1.3. ESTRUTURA ORGANIZACIONAL	4
ORGANOGRAMA	5
2. GOVERNANÇA, AÇÕES E RESULTADOS	6
2.1. GESTÃO DE PESSOAS	6
COLABORADORES	7
VALORIZAÇÃO E CAPACITAÇÃO	7
2.2. GESTÃO DE CONTRATOS	8
2.3. GESTÃO DE RISCOS TRABALHISTAS	10
2.4. EXECUÇÃO ORÇAMENTÁRIA E ADMINISTRATIVA	10
2.5. REGULARIZAÇÃO IMOBILIÁRIA	12
2.6. PROJETOS ESTRATÉGICOS	12
3. INFORMAÇÕES ORÇAMENTÁRIAS, FINANCEIRAS E CONTÁBEIS	13
3.1. DEMONSTRAÇÕES CONTÁBEIS LEI 4.320/64	13
3.1.1. BALANÇO PATRIMONIAL	13
3.1.2. BALANÇO ORÇAMENTÁRIO	15
3.1.3. BALANÇO FINANCEIRO	17
3.2. DEMONSTRAÇÕES CONTÁBEIS LEI 6.404/76	20
APÊNDICE A - RELAÇÃO DE GESTORES E RESPONSÁVEIS DA UPC	21
APÊNDICE B - PUBLICIDADE	22

MENSAGEM DO DIRIGENTE

Ao encerramento de mais um ano, reforçamos a dedicação pela manutenção e êxito nos propósitos da Empresa, em especial de gerir os recursos humanos. Os projetos que buscam a valorização e capacitação dos profissionais são lastros gerenciais para o alcance do propósito da Empresa.

Mantivemos a análise e gerenciamento dos processos trabalhistas, além do controle e monitoramento dos riscos fiscais. Os procedimentos para regularização imobiliária urbana continuam avançando, com a finalização da transferência de alguns imóveis.

Assim, é com satisfação e desejo de dias melhores que registramos o desempenho e motivação da Empresa de Gestão de Recursos do Estado do Piauí S.A – Emgerpi, com o relevante trabalho em equipe e o efetivo atendimento do dever de zelar pela boa e regular gestão de pessoas e dos recursos públicos, com o objetivo de continuidade da Administração Pública em benefício da sociedade.



Décio Solano Nogueira
Diretor Presidente da Emgerpi

I. VISÃO ADMINISTRATIVA E ORGANIZACIONAL

I.1. APRESENTAÇÃO

A Empresa de Gestão de Recursos do Estado do Piauí S/A – EMGERPI é uma sociedade por ações de direito privado, dependente do Tesouro Estadual, vinculada à Secretaria Estadual da Administração – SEAD, sendo o Governo do Estado do Piauí acionista majoritário.

Teve sua criação autorizada nos termos do Art. 68 – B, da Lei Complementar nº 83, de 12 de abril de 2007, sendo fruto da transformação da CEASA (Centrais de Abastecimento do Estado do Piauí) e da incorporação de 03 (três) sociedades de economia mista – COMDEPI (Companhia de Desenvolvimento do Piauí), COMEPI (Companhia Editora do Piauí) e COHAB/PI (Companhia de Habitação do Piauí) – e de uma Empresa Pública, a Empresa de Informática e Processamento de Dados do Estado do Piauí – PRODEPI.

A regulamentação da sociedade é reunida em seu Estatuto Social, normatizado pela Lei 13.303/2016, e no que tange aos aspectos gerais pela Lei 6.404/1976. Além disso, segue as Normas e Resoluções disciplinadas pelo Tribunal de Contas e Controladoria Geral do Estado.

I.2. FINALIDADES E COMPETÊNCIAS

O objetivo prioritário é a gestão de recursos humanos contratados segundo o regime da Consolidação das Leis do Trabalho - CLT, por Sociedades controladas pelo Estado do Piauí, e que foram incorporadas pela Emgerpi.

Para a execução do seu objetivo principal, cabe à Empresa: capacitar, aperfeiçoar, absorver, redistribuir e ceder pessoal para Órgãos e entidades da Administração Pública Estadual. Além disso, a Empresa poderá custear despesas com liquidação de outras entidades que se submetam ao controle do Estado do Piauí e absorver seus empregados.

MISSÃO, VISÃO E VALORES



1.3. ESTRUTURA ORGANIZACIONAL

A Assembleia Geral é o órgão superior de deliberação da Empresa, com o corpo administrativo constituído pelo Conselho de Administração e Diretoria Executiva. Tem como órgão permanente de fiscalização o Conselho Fiscal, eleito pela Assembleia Geral.

Está constituída por três Diretorias e uma Assessoria estruturada: Presidência, Diretoria Administrativa, Financeira e Contábil, Diretoria de Gestão de Pessoas e Assessoria Jurídica. Cada Diretoria está departamentalizada em Assessorias, Gerências e Coordenações.

ORGANOGRAMA

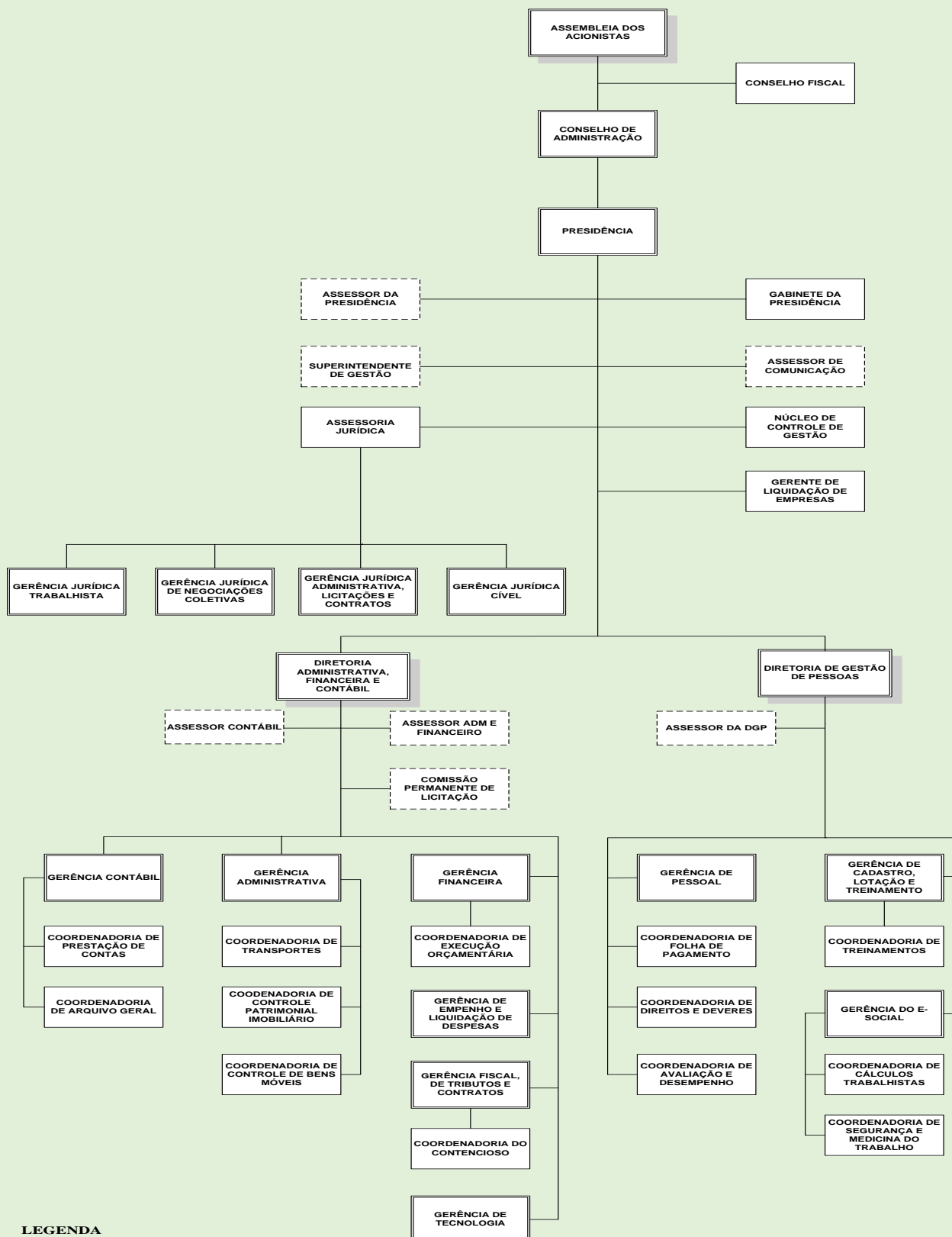

LEGENDA



ÓRGÃO ESTRUTURADO



LINHA HIÉRARQUICA



ATIVIDADES MARCANES (NÃO ESTRUTURADAS)

2. GOVERNANÇA, AÇÕES E RESULTADOS

2.1. GESTÃO DE PESSOAS

O quadro de pessoal da EMGERPI está composto por 625 empregados efetivos, dos quais 97 estão exercendo atividades na Empresa e 528 distribuídos mediante cessão. ADH, IDEPI, ATI, SEGOV, SEFAZ, SETUR, ALEPI, SASC, SESAPI, SECULT, DEFESA CIVIL, FUESPI destacam-se como os principais recebedores de recursos humanos da EMGERPI: 419 empregados, representando aproximadamente 66% (sessenta e seis por cento) das cessões.

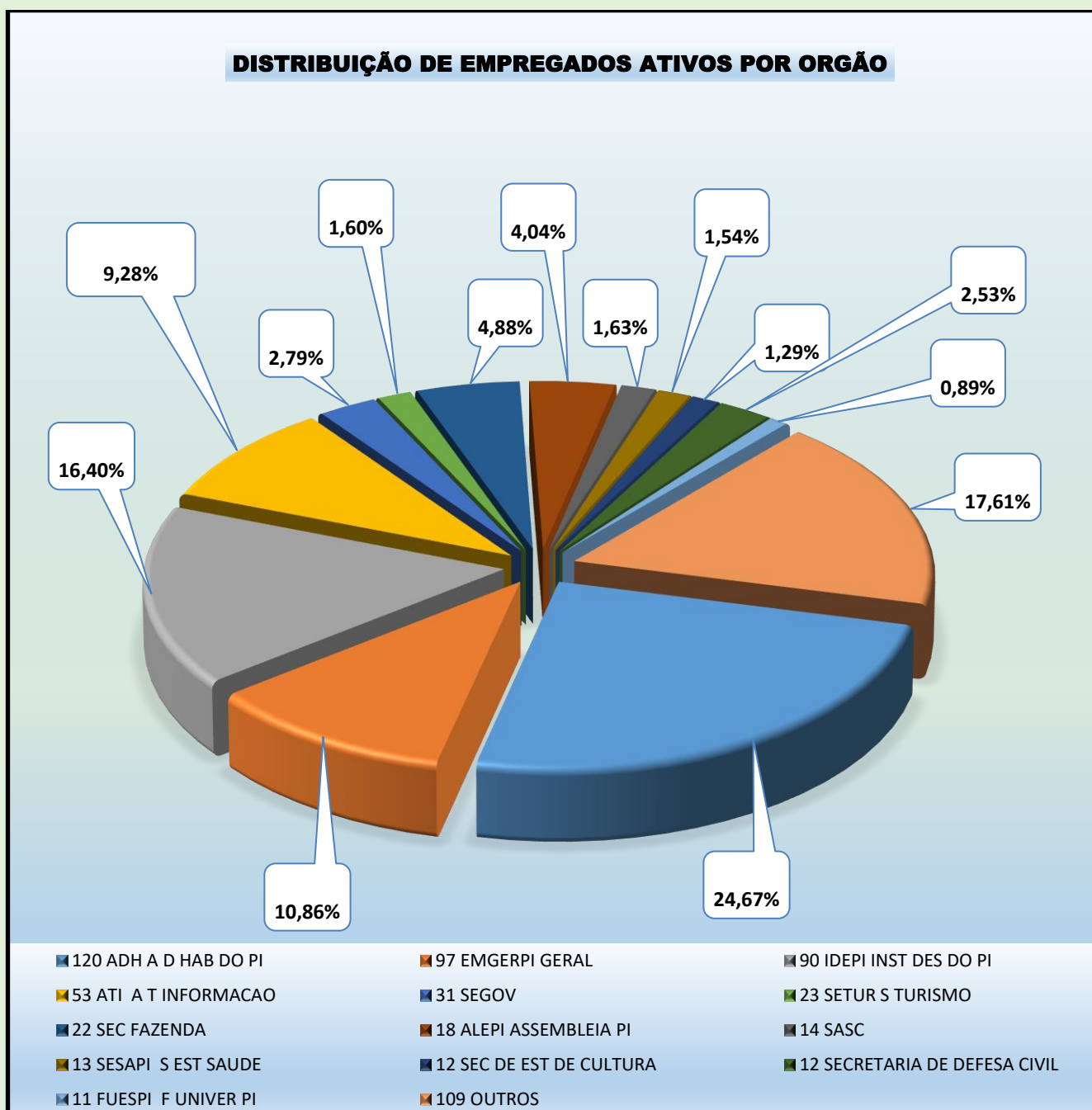

COLABORADORES

Além dos servidores efetivos, fazem parte do corpo funcional da Empresa: comissionados, terceirizados, estagiários e jovens aprendizes.

Tomando por base o mês de dezembro/2022, o quadro de colaboradores tem o seguinte esboço:

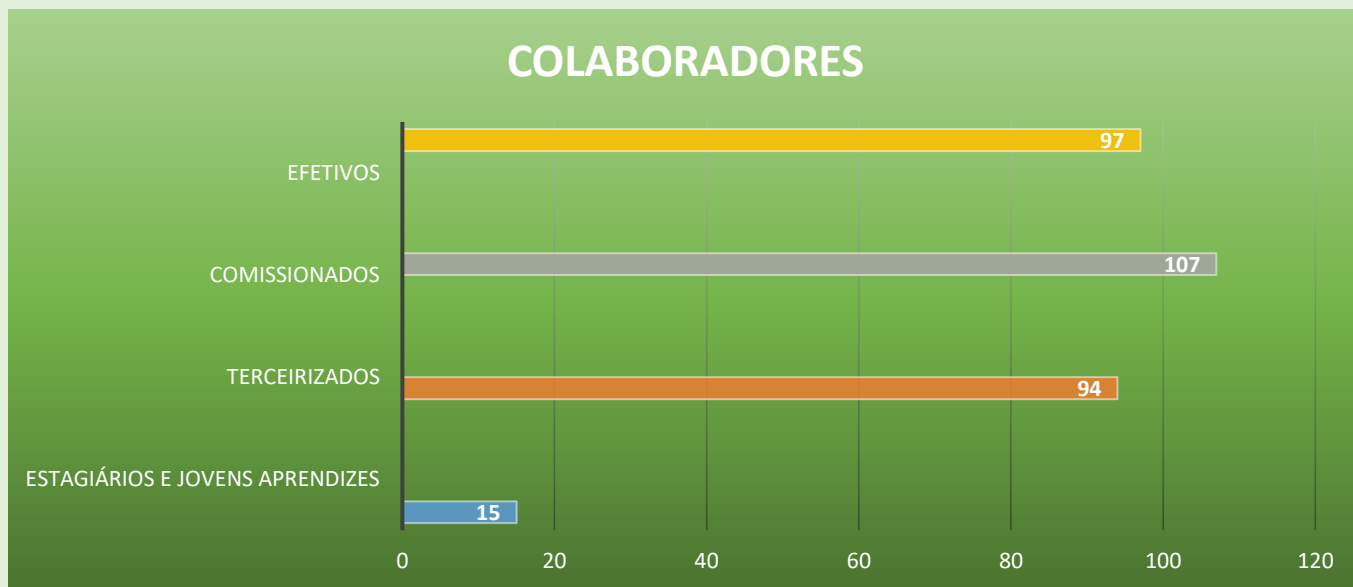

VALORIZAÇÃO E CAPACITAÇÃO

A Empresa disponibilizou profissionais e realizou campanhas que ofereceram aos servidores auxílio e conscientização de suas saúdes físicas e mentais. Foram celebrados eventos como: Janeiro Branco (conscientização sobre a saúde mental); Fevereiro Roxo (conscientização sobre diagnóstico de fibromialgia); Setembro Amarelo (Palestra: Juntos por amor à vida); Outubro Rosa (prevenção do câncer de mama) e Novembro Azul (prevenção do câncer de próstata).

Oportunizou aos colaboradores, em parceria com a Escola de Governo do Piauí-EGEPI, Escola de Gestão e Controle do TCE/PI e a Agência de Tecnologia da Informação do Piauí – ATI, qualificações (cursos, treinamentos, palestras, seminários).



2.2. GESTÃO DE CONTRATOS

CONTRATOS VIGENTES 2022					
CONTRATADA (O)	Nº. DO CONTRATO	OBJETO	INICIO DO CONTRATO	VIGÊNCIA (ADITIVO)	VR MENSAL (R\$)
CARVALHO & LOPES ADVOGADAS ASSOCIADAS.	06/2019	O objeto do presente contrato abrangerá a área do contencioso trabalhista incluindo os serviços de ajuizamento de ações, elaboração e oferecimento de defesas nas ações de interesse da EMGERPI.	03/07/2019	03/07/2023	30.000,00

CERQUEIRA SOCIEDADE DE ADVOGADOS-	01/2021	Contratação de pessoa jurídica na forma de sociedade de advogados para prestar serviços jurídicos especializadas, consultoria jurídica e administração, na área de direito imobiliário e de incorporação empresarial, para as demandas da contratante.	21/01/2021	21/01/2023	50.000,00
DAVID OLIVEIRA SILVA JÚNIOR SOCIEDADE INDIVIDUAL DE ADVOCACIA	11/2022	Contratação de pessoa jurídica para prestar serviços jurídicos especializados e de consultoria jurídica de advocacia empresarial, cível, tributária, jurídica e administrativa nos processos que tramitam em favor e/ou desfavor da Empresa de Gestão de Recursos do Estado do Piauí EMGERPI e das empresas incorporadas.	06/12/2022	05/12/2023	35.000,00
CET SEG SEGURANÇA ARMADA LTDA	03/2017	Vigilância/segurança física e patrimonial armada e desarmada e controle circulação de pessoas.	19/01/2017	19/01/2023	69.600,00
SERVFAZ-SERVIÇOS DE TERCEIRIZAÇÃO DE MÃO-DE-OBRA	04/2022	Terceirização e locação de mão de obra.	04/05/2022	03/05/2023	209.930,58
SUPRITECH SOLUÇÕES AMBIENTAIS	05/2022	Prestação de serviços de mão de obra terceirizada cujos empregados serão regidos pela CLT, incluindo fornecimento de insumos (uniformes e EPI'S) necessários e adequados a execução dos serviços.	02/05/2022	02/05/2023	166.977,12
HUMANA ASSISTENCIA MÉDICA LTDA	01/2017	Contratação de empresas operadoras de planos privados de assistência a saúde.	11/01/2017	11/01/2023	345.281,73
R. F. C. CARVALHO - ME	01/2020	Locação de veículos populares, tipo hatch, para transportes de passageiros.	17/04/2017	16/04/2023	7.342,80
LINK CARD ADMINISTRADORA DE BENEFÍCIOS EIRELI - EPP	65/2018-SEADPREV	Contratação de pessoa jurídica especializada na prestação de serviços de gerenciamento de unidades consumidoras, com utilização de cartão magnético e com fornecimento contínuo e ininterrupto de combustível para frota, máquinas e equipamentos pertencentes ou de responsabilidade dos órgãos e entidades do poder executivo estadual.	18/04/2018	23/04/2023	7.500,00
FORTES INFORMATICA LTDA	12/2019	Serviços de manutenção, dos softwares: ac contábil, ac fiscal e ac pessoal.	02/12/2019	02/12/2022	1.246,99
H M AMBIENTAL (G. PACHECO ROCHA)	07/2019	Empresa especializada para realizar serviço de coleta, transporte e destinação final de resíduos sólidos (coleta de lixo).	30/08/2019	30/08/2023	688,00
ÁGUAS DE TERESINA SANEAMENTO SPE S/A	09/2019	Fornecimento de água tratada e/ou de coleta e tratamento de esgotamento sanitário.	01/11/2019	01/11/2024	2.356,00
READY TECNOLOGIA DA INFORMAÇÃO LTDA	11/2019	Aquisição da renovação da licença de software antivírus (Kaspersky).	02/12/2019	02/12/2022	18.200,00
EMPRESA BRASILEIRA DE CORREIOS E TELEGRÁFOS - CORREIOS	9912360038/19	Prestação de serviços pela ECT.	03/09/2019	02/09/2024	12.000,00
R. F. C. CARVALHO - ME	01/2020	Locação de veículo tipo pick up.	27/01/2020	26/01/2023	4.820,63
LOGUS COPIADORAS, DIGITALIZAÇÃO E SISTEMAS LTDA-ME	02/2021	Contratação de empresa especializada na prestação dos serviços de outsourcing de impressão.	22/06/2021	21/06/2023	7.000,00
COMERCIAL EQUIP LTDA	01/2022	Aquisição de materiais de expediente.	31/03/2022	31/03/2023	33.882,62
DESINFLEX CONTROLE DE PRAGAS URBANAS EIRELI	02/2022	Contratação de empresa especializada na prestação de serviços de dedetização, descupinização, desratização e descupinização com barreira química, incluindo todos os insumos, materiais e equipamentos necessários para execução dos serviços.	07/04/2022	07/04/2023	41.973,19
LM MAGALHAES NASCIMENTO-ME	03/2022	Aquisição água mineral natural, potável e não gasosa acondicionadas em vasilhames plástico de 20 litros, copos descartáveis de 200 ml, bem como fornecimento de vasilhames plásticos de 20 litros.	14/04/2022	14/04/2023	34.100,00

GUANDALINI EQUIPAMENTOS TOPOGRÁFICOS EIRELI	06/2022	O objeto da presente licitação para registro de preços para aquisição de equipamentos topográficos (GPS RTK de alta precisão), acompanhado de software de coleta de processamento e de pós-processamento, garantia, suporte técnico, atualização de software e de firmware e treinamento.	24/05/2022	24/05/2023	75.500,00
MASTER REFRIGERAÇÃO EIRELI	09/2022	Contratação de empresa especializada para prestação de serviço de manutenção preventiva e corretiva de aparelho de ar condicionado sem fornecimento de peças.	09/08/2022	09/08/2023	2.901,50
NP TECNOLOGIA E GESTÃO DE DADOS LTDA	10/2022	Contratação de empresa especializada no fornecimento de 01 (uma) assinatura anual da ferramenta on-line de pesquisa e comparação de preços praticados pela administração pública, que consiste em um sistema de pesquisas baseado em resultados de licitações adjudicadas e homologadas disponíveis no painel de preços.	24/05/2022	24/05/2023	9.970,00

2.3. GESTÃO DE RISCOS TRABALHISTAS

No exercício de 2022 foram revisados 108 processos que pleiteavam execução num montante de R\$ 32.768.827,39 (trinta e dois milhões, setecentos e sessenta e oito mil, oitocentos e vinte e sete reais e trinta e nove centavos). Os cálculos apresentaram a considerável redução de despesas com sentenças judiciais trabalhistas no montante de R\$ 8.578.431,16 (oito milhões, quinhentos e setenta e oito mil, quatrocentos e trinta e um reais e dezesseis centavos).

Quantidade de Processos Analisados	Valor da Sentença - Reclamante (A)	Estimativa Confiável para Impugnação da Sentença - Reclamado (B)	Economia de Despesa Estimada C=(B-A)
108	R\$ 32.768.827,39	R\$ 24.190.396,23	R\$ 8.578.431,16

2.4. EXECUÇÃO ORÇAMENTÁRIA E ADMINISTRATIVA

A Gestão e Programação do Gasto Público – SEFAZ/PI autorizou o valor de R\$ 14.443.157,20 para despesas administrativas (Empenhadas) no exercício de 2022. Deste valor, a EMGERPI executou 66,31% (R\$ 9.577.935,37).

DESPESAS ADMINISTRATIVAS	NATUREZA DA DESPESA	ORÇAMENTO – RECURSOS DO TESOUREO ESTADUAL
--------------------------	---------------------	---

AÇÃO (2000 / 2017/ 2020)	ED	FIXAÇÃO MENSAL 2022	FIXAÇÃO ANUAL 2022	TOTAL LIQUIDADOS ATÉ 31/12/2022	%
FIXAÇÃO		R\$ 769.628,07	R\$ 14.443.157,20	R\$ 9.577.935,37	66,31%
COMBUSTÍVEL	339030	R\$ 7.500,00	R\$ 90.000,00	R\$ 47.229,04	52,48%
MATERIAL DE CONSUMO – TIPO LIMPEZA	339030	R\$ 1.500,00	R\$ 18.000,00	R\$ 33.882,67	47,72%
MATERIAL DE CONSUMO - TIPO EXPEDIENTE	339030	R\$ 1.583,33	R\$ 53.000,00		
MATERIAL DE CONSUMO - TIPO ALIMENTAÇÃO)	339030	R\$ 2.500,00	R\$ 32.000,00	R\$ 34.100,00	107%
SUPRIMENTO DE FUNDOS	339030	R\$ 1.000,00	R\$ 12.000,00	R\$ 12.000,00	100%
ÁGUA E ESGOTO	339039	R\$ 2.356,00	R\$ 28.272,00	R\$ 23.531,98	83%
ENERGIA ELÉTRICA	339039	R\$ 4.166,67	R\$ 50.000,00	R\$ 153.849,31	308%
CORREIOS	339039	R\$ 1.000,00	R\$ 12.000,00	R\$ 329,91	3%
LOCAÇÃO DE VEÍCULOS	339039	R\$ 12.163,43	R\$ 145.961,16	R\$ 131.686,93	90%
LOCAÇÃO DE MAQUINAS E EQUIP.	339039	R\$ 7.000,00	R\$ 84.000,00	R\$ 77.000,00	92%
SERVIÇOS BANCÁRIOS	339039	R\$ 250,00	R\$ 4.500,00	R\$ 2.595,71	58%
SUPRIMENTO DE FUNDO	339039	R\$ 1.250,00	R\$ 15.000,00	R\$ 8.000,00	53%
TELEFONIA FIXA	339039	R\$ 1.250,00	R\$ 30.000,00	R\$ 13.518,27	45,06%
TELEFONIA MÓVEL	339039	R\$ 1.250,00			
SETUT - AQUISIÇÃO DE VALES	339039	R\$ 27.500,00	R\$ 330.000,00	R\$ 87.904,00	26,64%
SERVIÇOS DE COLETA DE LIXO	339039	R\$ 688,00	R\$ 8.256,00	R\$ 6.172,00	74,76%
SERVIÇO DE DETETIZAÇÃO	339039	R\$ 3.497,77	R\$ 41.973,19	R\$ 41.973,19	100,00%
SERVIÇOS DE MANUTENÇÃO TELEFONES	339039	R\$ 1.440,00	R\$ 17.280,00	R\$ 13.518,27	78,23%
SERVIÇO DE MANUTENÇÃO PREVENTIVA DE CONDICIONADORES DE AR	339039	R\$ 3.297,60	R\$ 39.571,20	R\$ 30.615,90	77,37%
OUTROS SERVIÇOS PESSOA JURÍDICA	339039	R\$ 345.448,40	R\$ 4.145.380,76	R\$ 3.566.241,28	86,03%
SERVIÇOS DE MANUTENÇÃO, DOS SOFTWARES AC CONTÁBIL, AC FISCAL E AC PESSOAL	339040	R\$ 1.246,99	R\$ 14.963,88	R\$ 12.469,90	83,33%
OUTROS SERVIÇOS PESSOA JURIDICA	339040	R\$ 801,50	R\$ 9.618,01	R\$ 9.618,01	100,00%
DIÁRIAS CIVIL	339014	R\$ 3.500,00	R\$ 42.000,00	R\$ 36.600,00	87,14%
PASSAGENS	339033	R\$ 2.500,00	R\$ 30.000,00	-	0,00%
SERVIÇOS DE CONSULTORIA	339035	R\$ 117.000,00	R\$ 1.404.000,00	R\$ 1.252.000,00	89,17%
TERCEIRIZADOS	339037	R\$ 476.281,75	R\$ 5.715.381,00	R\$ 3.245.714,27	56,79%
EXERCÍCIOS ANTERIORES	339092	R\$ 67.500,00	R\$ 810.000,00	R\$ 728.907,79	89,99%
REGULARIZAÇÕES E OTIMIZAÇÕES	319091	R\$ 4.166,67	R\$ 50.000,00	-	0,00%
REGULARIZAÇÕES E OTIMIZAÇÕES	319094	R\$ 79.166,67	R\$ 950.000,00	R\$ 3.113,97	0,33%
REGULARIZAÇÕES E OTIMIZAÇÕES	339039	R\$ 21.666,67	R\$ 260.000,00	R\$ 5.362,97	2,06%

2.5. REGULARIZAÇÃO IMOBILIÁRIA

Com o intento de atender as determinações da Lei 7.211/19, a Emgerpi vem atuando nos processos de transferências dos imóveis à Agência de Desenvolvimento Habitacional do Estado do Piauí - ADH, contemplados pela reforma administrativa.

Entre janeiro e dezembro de 2022 foram abertos 18 (dezoito) processos de transferência de titularidade de imóveis para a ADH nos seguintes municípios:

- Teresina: Conjuntos Primavera I, Primavera II, Tabuleta, Saci, Dignidade, Novo Horizonte, Vamos Ver o Sol, Lagoa Azul, Cristo Rei, Itaperu e Júlia Maione;
- Picos: Conjuntos Waldemar Santos e Petrônio Portela;
- Parnaíba: Conjunto Igarçu;
- Floriano: Conjuntos Paraíso e Pedro Simplício;
- Altos: Tunica Almeida e Ludgero Raulino.

Ainda neste Exercício, a Emgerpi concluiu os processos de transferência imobiliária para a ADH dos conjuntos: Pasárgada, Verde Que Te Quero Verde e Saturo (localizados em Teresina); Joaz de Sousa (Parnaíba) e Lucídio Portela (Campo Maior).

2.6. PROJETOS ESTRATÉGICOS

- Atualizar perfis e habilidades dos empregados;
- Implantar procedimentos de avaliação de desempenho dos empregados efetivos;
- Realizar treinamentos e capacitações de pessoal efetivo visando uma melhor política de cessão e distribuição de pessoal entre os órgãos da Administração Pública.
- Elaborar Plano de Desligamento Incentivado, com atrativos que proporcionem adesão dos empregados;
- Concluir a implantação do PCMSO – Programa de Controle Médico e Saúde Ocupacional.
- Adequação dos procedimentos administrativos à LGPD (Lei Geral de Proteção de Dados Pessoais);
- Digitalizar arquivos físicos;
- Reunir o corpo funcional em uma única instalação.

3. INFORMAÇÕES ORÇAMENTÁRIAS, FINANCEIRAS E CONTÁBEIS

3.1. DEMONSTRAÇÕES CONTÁBEIS LEI 4.320/64

Sendo a Emgerpi uma estatal dependente do Tesouro Estadual, fica obrigada ao envio das Demonstrações Contábeis aplicada ao Setor Público.

3.1.1 BALANÇO PATRIMONIAL

UG: 210205 - EMPRESA DE GESTAO DE RECURSOS DO PIAUI

Acumulado até dezembro/2022

Anexo XIV, da Lei 4.320/64

R\$ 1,00

ATIVO	EXERCÍCIO ATUAL	EXERCÍCIO ANTERIOR
ATIVO	2.595.638.634,08	2.287.486.506,46
ATIVO CIRCULANTE	281.170,81	194.702,29
Caixa e Equivalentes de Caixa	192.237,24	139.368,72
Créditos a Curto Prazo	0,00	0,00
Demais Créditos e Valores a Curto Prazo	0,00	500,00
Investimentos e Aplicações Temporárias a Curto Prazo	0,00	0,00
Estoques	88.933,57	54.833,57
V.P.D. Pagas Antecipadamente	0,00	0,00
Linha em branco	0,00	0,00
Total do Ativo Circulante	281.170,81	194.702,29
Linha em branco	2.509.180.228,02	2.201.172.068,92
ATIVO NÃO CIRCULANTE	2.595.357.463,27	2.287.291.804,17
Realizável a Longo Prazo	0,00	0,00
Investimentos Temporários a Longo Prazo	0,00	0,00
Estoques	0,00	0,00
VPD Pagas Antecipadamente	0,00	0,00
Investimentos	14.328.277,78	14.328.277,78
Imobilizado	71.848.957,47	71.791.457,47
Intangível	0,00	0,00
Diferido	0,00	0,00

Linha em branco	2.509.180.228,02	2.201.172.068,92
Total do Ativo Não Circulante	86.177.235,25	86.119.735,25
TOTAL DO ATIVO	86.458.406,06	86.314.437,54
PASSIVO	EXERCÍCIO ATUAL	EXERCÍCIO ANTERIOR
PASSIVO	2.509.180.228,02	1.979.815.750,58
PASSIVO CIRCULANTE	2.509.180.228,02	1.979.815.750,58
Obrigações Trab., Prev. e Assist. a Pagar a CP	5.804.542,44	3.509.531,02
Empréstimos e Financiamentos a Curto Prazo	0,00	0,00
Fornecedores e Contas a Pagar a Curto Prazo	1.532.272,58	1.083.417,45
Obrigações Fiscais a Curto Prazo	827.151,81	826.340,86
Obrigações de Repartições a Outros Entes	0,00	0,00
Provisões a Curto Prazo	0,00	0,00
Demais Obrigações a Curto Prazo	2.709.930,43	8.253.527,48
Total Passivo Circulante	10.873.897,26	13.672.816,81
Linha em branco	0,00	0,00
PASSIVO NAO CIRCULANTE	2.509.180.228,02	1.979.815.750,58
Obrigações Trab., Prev. e Assist. a Pagar a LP	0,00	0,00
Empréstimos e Financiamentos a Longo Prazo	0,00	0,00
Fornecedores a Longo Prazo	0,00	0,00
Obrigações Fiscais a Longo Prazo	0,00	0,00
Provisões a Longo Prazo	0,00	0,00
Demais Obrigações a Longo Prazo	0,00	0,00
Resultado Diferido	0,00	0,00
Total Passivo Não Circulante	0,00	0,00
Linha em branco	0,00	0,00
PATRIMÔNIO LÍQUIDO	2.509.180.228,02	1.979.815.750,58
Patrimônio Social e Capital Social	0,00	0,00
Reservas de Capital	0,00	0,00
Ajustes de Avaliação Patrimonial	0,00	0,00
Reservas de Lucros	0,00	0,00
Demais Reservas	0,00	0,00
Resultados Acumulados	75.584.508,80	72.641.620,73

Resultado do Exercício	5.223.043,18	15.567.085,59
Resultados de Exercícios Anteriores	6.525.300,88	-6.761.629,61
Ajustes de Exercícios Anteriores	63.836.164,74	63.836.164,75
Participação de Não Controladores	0,00	0,00
Total Patrimônio Líquido	75.584.508,80	72.641.620,73
Linha em branco	0,00	0,00
TOTAL DO PASSIVO	86.458.406,06	86.314.437,54

FONTE: Siafe-PI / SEFAZ-PI

3.1.2 BALANÇO ORÇAMENTÁRIO

UG: 210205 - EMPRESA DE GESTAO DE RECURSOS DO PIAUI

Acumulado até dezembro/2022

Anexo XII, da Lei 4.320/64

R\$ 1,00

RECEITAS ORÇAMENTÁRIAS	PREVISÃO INICIAL (a)	PREVISÃO ATUALIZADA (b)	RECEITAS REALIZADAS (c)	SALDO (d) =(c-b)
Receitas Correntes (I)	4.037.534,00	4.037.534,00	1.066.698,61	-2.970.835,39
Impostos, taxas e contrib. de melhoria	3.875.247,00	3.875.247,00	349.850,50	-3.525.396,50
Receita De Contribuições	0,00	0,00	0,00	0,00
Receita Patrimonial	162.287,00	162.287,00	670.874,41	508.587,41
Receita Agropecuária	0,00	0,00	0,00	0,00
Receita industrial	0,00	0,00	0,00	0,00
Receita de serviços	0,00	0,00	0,00	0,00
Transf. Correntes	0,00	0,00	0,00	0,00
Outras receitas correntes	0,00	0,00	45.973,70	45.973,70
Receitas de Capital (II)	0,00	0,00	0,00	0,00
Operações de crédito	0,00	0,00	0,00	0,00
Alienação de bens	0,00	0,00	0,00	0,00
Amortização de empréstimos	0,00	0,00	0,00	0,00
Transferências de capital	0,00	0,00	0,00	0,00
Outras receitas de capital	0,00	0,00	0,00	0,00

SUBTOTAL RECEITAS (III) = (I + II)	4.037.534,00	4.037.534,00	1.066.698,61	-2.970.835,39
Operações de Crédito / Refinanciamento (IV)	0,00	0,00	0,00	0,00
Op. de Crédito Internas	0,00	0,00	0,00	0,00
Mobiliária	0,00	0,00	0,00	0,00
Contratual	0,00	0,00	0,00	0,00
Operações de Crédito Externas	0,00	0,00	0,00	0,00
Mobiliária	0,00	0,00	0,00	0,00
Contratual	0,00	0,00	0,00	0,00
SUBTOTAL COM REFINANCIAMENTO (V) = (III+IV)	4.037.534,00	4.037.534,00	1.066.698,61	-2.970.835,39
Déficit (VI)	0,00	0,00	115.799.637,79	0,00
TOTAL (VII) = (V + VI)	4.037.534,00	4.037.534,00	116.866.336,40	-2.970.835,39
Saldos de Exerc. Anteriores (Utilizados Créditos Adicionais)	0,00	0,00	0,00	0,00
Recursos Arrecadados em Exerc. Anteriores	0,00	0,00	0,00	0,00
Superávit Financeiro	0,00	0,00	0,00	0,00
Reabertura de Créditos Adicionais	0,00	0,00	0,00	0,00

DESPESAS ORÇAMENTÁRIAS	DOTAÇÃO INICIAL (e)	DOTAÇÃO ATUALIZADA (f)	DESPESAS EMPENHADAS (g)	DESPESAS LIQUIDADAS (h)	DESPESAS PAGAS (i)	SALDO DA DOTAÇÃO (j) = (f-g)
DESPESAS ORÇAMENTÁRIAS	120.912.776,00	119.195.419,00	116.866.336,40	115.735.037,19	113.338.182,71	2.329.082,60
Despesas Correntes (VIII)	119.912.776,00	119.137.919,00	116.808.836,40	115.677.537,19	113.280.682,71	2.329.082,60
Pessoal e Encargos Sociais	100.253.616,00	102.023.472,00	100.167.431,45	100.162.384,71	98.288.882,95	1.856.040,55
Juros e Encargos da Dívida	0,00	0,00	0,00	0,00	0,00	0,00
Outras Despesas Correntes	19.659.160,00	17.114.447,00	16.641.404,95	15.515.152,48	14.991.799,76	473.042,05
Despesas de Capital (IX)	1.000.000,00	57.500,00	57.500,00	57.500,00	57.500,00	0,00

Investimentos	1.000.000,00	57.500,00	57.500,00	57.500,00	57.500,00	0,00
Inversões Financeiras	0,00	0,00	0,00	0,00	0,00	0,00
Amortização da Dívida	0,00	0,00	0,00	0,00	0,00	0,00
Reserva de Contingência (X)	0,00	0,00	0,00	0,00	0,00	0,00
SUBTOTAL DAS DESPESAS (XI) = (XVIII + IX + X)	120.912.776,00	119.195.419,00	116.866.336,40	115.735.037,19	113.338.182,71	2.329.082,60
Amortização da Dívida/ Refinanciamento (XII)	0,00	0,00	0,00	0,00	0,00	0,00
Amortização da Dívida Interna	0,00	0,00	0,00	0,00	0,00	0,00
Dívida Mobiliária	0,00	0,00	0,00	0,00	0,00	0,00
Outras Dívidas	0,00	0,00	0,00	0,00	0,00	0,00
Amortização da Dívida Externa	0,00	0,00	0,00	0,00	0,00	0,00
Dívida Mobiliária	0,00	0,00	0,00	0,00	0,00	0,00
Outras Dívidas	0,00	0,00	0,00	0,00	0,00	0,00
SUBTOTAL COM REFINANCIAMENTO (XIII) = (XI + XII)	120.912.776,00	119.195.419,00	116.866.336,40	115.735.037,19	113.338.182,71	2.329.082,60
Superávit (XIII)	0,00	0,00	0,00	0,00	0,00	0,00
TOTAL (XIV) = (XII + XIII)	120.912.776,00	119.195.419,00	116.866.336,40	115.735.037,19	113.338.182,71	2.329.082,60
Reserva do RPPS	0,00	0,00	0,00	0,00	0,00	0,00

FONTE: Siafe-PI / SEFAZ-PI

3.1.3 BALANÇO FINANCEIRO

UG: 210205 - EMPRESA DE GESTAO DE RECURSOS DO PIAUI

Acumulado até dezembro/2022

Anexo XIII, da Lei 4.320/64

R\$ 1,00

INGRESSOS		
	EXERCÍCIO ATUAL	EXERCÍCIO ANTERIOR
Receita Orçamentária (I)	1.066.698,61	614.425,80
Ordinária	1.066.698,61	614.425,80
Recursos do Tesouro	1.066.698,61	614.425,80
Vinculada	0,00	0,00

Recursos de Convênio	0,00	0,00
Cota-Parte do Estado na Receita da CIDE	0,00	0,00
Recursos do SUS	0,00	0,00
Recursos do FNDE	0,00	0,00
Valorização do Ensino	0,00	0,00
Operação de Crédito Interna	0,00	0,00
Operação de Crédito Externa	0,00	0,00
Recursos dos Fundos Especiais	0,00	0,00
Recursos do Fundo de Previdência	0,00	0,00
Recursos do IASP e do PLAMTA	0,00	0,00
Recursos do FECOP	0,00	0,00
Recursos do Auxílio Financeiro LC 173/2020	0,00	0,00
Recursos das Transferências Especiais da União	0,00	0,00
Recursos da Lei 14.017/2020 (Lei Aldir Blanc)	0,00	0,00
Recursos da Transferência da União referente a Royalties do Petróleo e Gás Natural e Cota-parte do bônus de assinatura	0,00	0,00
Auxílio Financeiro - Outorga Crédito Tributário ICMS - Art. 5º, Inciso V, EC nº 123/2022	0,00	0,00
Transferências Financeiras Recebidas (II)	129.323.747,92	115.412.468,28
Transferências Recebidas para a Execução Orçamentária	129.323.747,92	115.412.468,28
Transferências Recebidas Independentes de Execução Orçamentária	0,00	0,00
Transferências Recebidas para Aportes de recursos para o RPPS	0,00	0,00
Recebimentos Extraorçamentários (III)	106.232.865,79	102.864.657,06
Dívida Flutuante	106.232.865,79	102.864.657,06
Inscrição de Restos a Pagar Não Processados	1.131.299,21	437.883,46
Inscrição em Restos a Pagar Processados	2.396.854,48	2.835.715,95
Depósitos Restituíveis e Valores Vinculados	102.647.232,10	99.546.352,65
Outros Recebimentos Extraorçamentários	57.480,00	44.705,00
Saldo em Espécie do Exercício Anterior	139.368,72	3.293.441,76

Caixa e Equivalentes de Caixa	139.368,72	3.293.441,76
Depósitos Restituíveis e Valores Vinculados	0,00	0,00
TOTAL INGRESSO	236.762.681,04	222.184.992,90
DISPÊNDIOS		
	EXERCÍCIO ATUAL	EXERCÍCIO ANTERIOR
Despesa Orçamentária	116.866.336,40	110.848.761,75
Ordinária	116.866.336,40	110.848.761,75
Recursos do Tesouro	116.866.336,40	110.848.761,75
Vinculada	0,00	0,00
Recursos de Convênio	0,00	0,00
Cota-Parte do Estado na Receita da CIDE	0,00	0,00
Recurso do SUS	0,00	0,00
Recursos do FNDE	0,00	0,00
Valorização do Ensino	0,00	0,00
Operação de Crédito Interna	0,00	0,00
Operação de Crédito Externa	0,00	0,00
Recursos dos Fundos Especiais	0,00	0,00
Recursos do Fundo de Previdência	0,00	0,00
Recursos do IASP e do PLAMTA	0,00	0,00
Recursos do FECOP	0,00	0,00
Recursos do Auxílio Financeiro LC 173/2020	0,00	0,00
Recursos das Transferências Especiais da União	0,00	0,00
Recursos da Lei 14.017/2020 (Lei Aldir Blanc)	0,00	0,00
Recursos da Transferência da União referente a Royalties do Petróleo e Gás Natural e Cota-parte do bônus de assinatura	0,00	0,00
Auxílio Financeiro - Outorga Crédito Tributário ICMS - Art. 5º, Inciso V, EC nº 123/2022	0,00	0,00
Transferências Financeiras Concedidas	15.711.845,02	534.483,59
Transferência Concedida para Execução Orçamentária	15.711.845,02	534.483,59

Transferências Concedidas Independentes de Execução Orçamentária	0,00	0,00
Transferências Concedidas para Aportes de recursos para o RPPS	0,00	0,00
Pagamentos Extraorçamentários	103.992.262,38	110.662.378,84
Dívida Flutuante	103.992.262,38	110.662.378,84
Pag. de Restos a Pagar Não Processados	301.931,44	524.127,48
Pag. de Restos a Pagar Processados	985.622,11	10.547.346,86
Dep. Restituíveis e Valores Vinculados	102.647.228,82	99.546.199,50
Outros Pagamentos Extraorçamentários	57.480,00	44.705,00
Desincorporação de Ativo Financeiro	0,01	0,00
Saldo em Espécie do Exercício Seguinte	192.237,24	139.368,72
Caixa e Equivalentes de Caixa	192.237,24	139.368,72
Dep. Restituíveis e Valores Vinculados	0,00	0,00
TOTAL DISPENDIO	236.762.681,04	222.184.992,90

FONTE: Siafe-PI / SEFAZ-PI

3.2 DEMONSTRAÇÕES CONTÁBEIS LEI 6.404/76

A Emgerpi, por ser uma sociedade de economia mista, segue a normatização de prazos e documentos estabelecidos pela Lei 6.404/76 na apresentação de suas Demonstrações Contábeis.

São parte integrante das Demonstrações Contábeis, segundo a norma: o Balanço Patrimonial, a Demonstração do Resultado do Exercício (DRE); a Demonstração das Mutações do Patrimônio Líquido (DMPL); a Demonstração dos Fluxos de Caixa (DFC) e, as Notas Explicativas, os quais foram apresentados e apreciados pelos Conselho Fiscal e Conselho de Administração, com encaminhamento para aprovação da Assembleia de Acionistas.

Os links de publicidade das referidas demonstrações estão dispostos no Apêndice B.

APÊNDICE A – RELAÇÃO DE GESTORES E RESPONSÁVEIS

RELAÇÃO DE GESTORES E RESPONSÁVEIS DA UPC DO ANO DE 2022

Unidade Prestadora de Contas: EMGERPI - Empresa de Gestão de Recursos do Estado do Piauí S. A						
NOME	CPF	CARGO	PERÍODO INICIAL	PERÍODO FINAL	CORREIO ELETRÔNICO	CONTATO TELEFÔNICO
ÁLINA CÉLIA SANTOS MENEZES	***.825.***	Diretor Presidente	01/01/2022	17/02/2022	alina.menezes@emgerpi.pi.gov.br	(86) 988**-**71
DÉCIO SOLANO NOGUEIRA	***.446.***	Diretor Presidente	17/02/2022	31/12/2022	decio.solano@emgerpi.pi.gov.br	(86) 999**-**56
MANOEL LUIS FIGUEREDO NETO	***.436.***	Diretor Administrativo, Financeiro e Contábil	01/01/2022	31/12/2022	manoel-figueredo@hotmail.com	(86) 999**-**46
SILVANA SARAIVA DAS NEVES	***.078.***	Diretor de Gestão de Pessoas	01/01/2022	31/12/2022	silvana.neves@emgerpi.pi.gov.br	(86) 999**-**44
JOSÉ RICARDO PONTES BORGES	***.878.***	Conselheiro de Administração	01/01/2022	31/12/2022	ricardo.pontes@piauiprev.pi.gov.br	(86) 988**-**49
ALDA DA COSTA VELOSO NEIVA	***.536.***	Conselheiro de Administração	01/01/2022	31/12/2022	alda.neiva@pge.pi.gov.br	(86) 981**-**73
MARTA BERNADETH SOARES	***.657.***	Conselheiro de Administração	01/01/2022	31/12/2022	martabernadeth@sefaz.pi.gov.br	(86) 988**-**57
KARLA MENESES COSTA	***.978.***	Conselheiro de Administração	01/01/2022	31/12/2022	karlameneses@seplan.pi.gov.br	(86) 988**-**17
ZENÓBIO LUSTOSA BRITO	***.451.***	Conselheiro de Administração	01/01/2022	31/12/2022	zenobiol@hotmail.com	(86) 999**-**62
PEDRO CALISTO DA SILVA	***.076.***	Conselheiro de Administração	01/01/2022	31/12/2022	pedro.calixto@emgerpi.pi.gov.br	(86) 981**-**95

APÊNDICE B - PUBLICIDADES



SÍTIO ELETRÔNICO DA EMPRESA

<http://www.emgerpi.pi.gov.br/>



PUBLICIDADE RELATÓRIO DE GESTÃO



PUBLICIDADE DEMONSTRAÇÕES CONTÁBEIS

<http://www.emgerpi.pi.gov.br/demofin.php>

[DOEE/PI 62/2023 - Publicação Demonstrações Contábeis 2022](#)